Wesoły flet

Zakręcone Fleciki Rybnik 2017 - utwór obowiązkowy III rok nauki
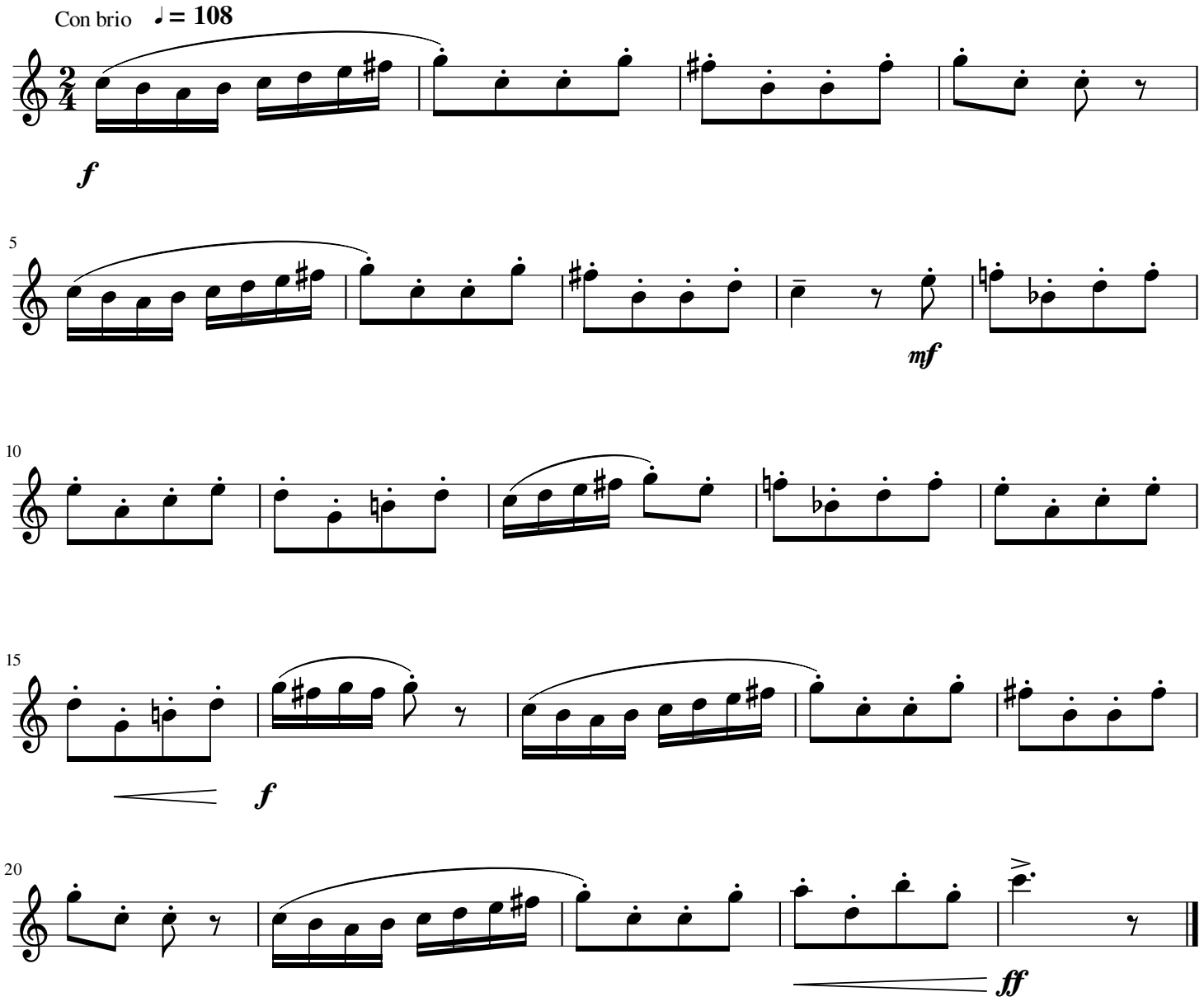
Alan Bullard